



Gemeentebestuur Asse
Gemeenteplein 1
1730 Asse
T 02 454 19 19
F 02 452 24 10

Immo David
Brusselsesteenweg 594
1731 Zellik

uw bericht van
2019-09-19

uw kenmerk

ons kenmerk
GV/TZ

Asse

1 OKT 2019

Geachte

IDENTIFICATIE VAN HET ONROEREND GOED

Gemeente: **Asse**
Deelgemeente: **Zellik**
Postnummer: **1731**
Straat: **Breughelpark**
Huisnummer: **18**
Kadastrale afdeling: **6**
Kadastrale sectie: **B**
Kadastraal perceelnummer(s): **183/B/5**

RUIMTELIJKE ORDENING STEDENBOUWKUNDIG UITTREKSEL

De Stedenbouwkundige inlichtingen worden overgemaakt, gebaseerd op het modelformulier van de Nederlandstalige Raad van de Koninklijke Federatie van Belgische Notarissen en de Vereniging van Vlaamse Steden en Gemeenten vzw.

In uitvoering van de gemeenteraadsbeslissing van 18/12/2017, dient u 187,63 EUR of 125,08 EUR te betalen op het afleveren van administratieve stukken.

Dit bedrag **€ 125,08** moet **binnen de 30 dagen gestort worden op** rek. BE51 0910 1239 9962 van het gemeentebestuur van Asse met vermelding, **GV/TZ-2019/482 – Breughelpark 18.**

OVERZICHT PLANNEN

Het onroerend goed is gelegen in:

Het gewestplan

Naam: **Halle-Vilvoorde Asse**

Datum: **07/03/77**

Met als bestemming:

- **Woongebied.**
- Woonuitbreidingsgebied.
- Woongebied met bijzondere bepalingen.
- Woongebied met landelijk karakter.
- Woongebied met culturele, historische en/of esthetische waarde.
- Industriegebied.
- Dienstverleningsgebied.
- Agrarisch gebied

Ja

Neen

<ul style="list-style-type: none"> • Landschappelijk waardevol agrarisch gebied. • Bosgebied. • Natuurgebied. • Natuurgebied met wetenschappelijke waarde of natuurreservaat. • Parkgebied. • Bufferzone. • Recreatiegebied. • Gebied voor gemeenschapsvoorzieningen en openbare nutsvoorzieningen. • Gebieden voor ambachtelijke bedrijven of gebieden voor kleine en middelgrote ondernemingen. • Researchpark. • Reservatie- en erfdienstbaarheidsgebied. • Andere: 	<input type="checkbox"/> <input type="checkbox"/> <input type="checkbox"/> <input type="checkbox"/> <input type="checkbox"/> <input type="checkbox"/> <input type="checkbox"/> <input type="checkbox"/> <input type="checkbox"/> <input type="checkbox"/> <input type="checkbox"/> <input type="checkbox"/> <input type="checkbox"/> <input type="checkbox"/> <input checked="" type="checkbox"/>	
Wegens de schaal van het gewestplan is de bestemming voor interpretatie vatbaar.	<input checked="" type="checkbox"/>	
Het onroerend goed is gelegen in het Gemeentelijk Ruimtelijk Uitvoeringsplan Zie uittreksel plannenregister.		
Het onroerend goed is gelegen in een Provinciaal Ruimtelijk Uitvoeringsplan Zie uittreksel plannenregister.		
Het onroerend goed is gelegen in een Gewestelijk Ruimtelijk Uitvoeringsplan Zie uittreksel plannenregister.		
Een bijzonder plan van aanleg Zie uittreksel plannenregister.		
Gemeentelijke stedenbouwkundige verordening/ bouwverordening Naam: Stedenbouwkundige verordening met betrekking tot nachtwinkels. Datum: 2006-01-26 (zie www.asse.be)	<input checked="" type="checkbox"/>	<input type="checkbox"/>
Naam: Het aanleggen van parkeerplaatsen en fietsstelplaatsen buiten de openbare weg. Datum: 2015-05-21	<input checked="" type="checkbox"/>	<input type="checkbox"/>
Provinciale stedenbouwkundige verordening/ bouwverordening Naam: Het overwelden van grachten en onbevaarbare waterlopen. Datum: 2012-12-19. (zie www.vlaamsbrabant.be)	<input checked="" type="checkbox"/>	<input type="checkbox"/>
Gewestelijke stedenbouwkundige verordening/ bouwverordening Naam: Bouwverordening inzake wegen voor voetgangersverkeer. Datum: 1997-04-29 (zie www.ruimtelijkeordening.be)	<input checked="" type="checkbox"/>	<input type="checkbox"/>
Naam: Bouwverordening inzake openluchtrecreatieve verblijven en de inrichting van gebieden voor dergelijke verblijven. Datum: 2005-07-08	<input checked="" type="checkbox"/>	<input type="checkbox"/>
Naam: Stedenbouwkundige verordening toegankelijkheid. Datum: 2010-03-01	<input checked="" type="checkbox"/>	<input type="checkbox"/>
Naam: Stedenbouwkundige verordening voor hemelwaterputten, infiltratie- en buffervoorzieningen. Datum: 2013-07-05	<input checked="" type="checkbox"/>	<input type="checkbox"/>
Het onroerend goed wordt getroffen door een rooilijnplan Een rooilijnplan Zo ja datum:	<input type="checkbox"/>	<input checked="" type="checkbox"/>
Gelegen in het landinrichtingsproject Molenbeek/Maalbeek Planprogramma goedgekeurd door: de Vlaamse Regering Datum: 03.12.2010	<input type="checkbox"/>	<input checked="" type="checkbox"/>
Ruilverkaveling Goedgekeurd door: Ministerieel Besluit Datum: 17.03.1997 Vlaamse Landmaatschappij Ruilverkavelingscomité "Bollebeek" Ganzedries 149 te 9000 Gent	<input type="checkbox"/>	<input checked="" type="checkbox"/>

Het onroerend goed: Gelegen aan de gewestweg N9/N47/N285. Voor het definitief rooi- en/of onteigeningsplan dient u zich te wenden tot de Vlaamse overheid - Agentschap Wegen en Verkeer - Vlaams-Brabant - Albert I Laan 275 - 1800 Vilvoorde.	<input type="checkbox"/>	<input checked="" type="checkbox"/>
Grenst aan het domein van de NMBS. Voor advies dient u zich te wenden tot de Nationale Maatschappij der Belgische Spoorwegen - District Noord-West, Koningin Maria Hendrikaplein, 2 te 9000 Gent.	<input type="checkbox"/>	<input checked="" type="checkbox"/>
H Het is gelegen op het tracé van de Ring rond Asse. Voor advies dient u zich te wenden tot de Vlaamse overheid - Agentschap Wegen en Verkeer - Vlaams-Brabant - Albert I Laan 275 - 1800 Vilvoorde.	<input type="checkbox"/>	<input checked="" type="checkbox"/>
Het ligt in de nabijheid van de Ring rond Asse. Voor advies dient u zich te wenden tot de Vlaamse overheid - Agentschap Wegen en Verkeer - Vlaams-Brabant - Albert I Laan 275 - 1800 Vilvoorde.	<input type="checkbox"/>	<input checked="" type="checkbox"/>
Het onroerend goed is gelegen in een mogelijk/effectief overstromingsgevoelig gebied.	<input type="checkbox"/>	<input checked="" type="checkbox"/>
Het onroerend goed is gelegen in de nabijheid van een mogelijk/effectief overstromingsgevoelig gebied.	<input type="checkbox"/>	<input checked="" type="checkbox"/>
Het onroerend goed is gedeeltelijk gelegen in een mogelijk/effectief overstromingsgevoelig gebied.	<input checked="" type="checkbox"/>	<input type="checkbox"/>
VERGUNNINGEN	Ja	Neen
Het onroerend goed is begrepen in een verkaveling: Verkavelingsnummer: Zie uittreksel uit het vergunningenregister. Goedgekeurd door: Datum: Afgeleverd aan: Gewijzigd - datum: -/-/- Afgeleverd aan:		
Voor het onroerend goed zijn stedenbouwkundige vergunningen / weigeringen afgeleverd. Zo ja, voor de volgende werken, handelingen of functiewijzigingen: Zie uittreksel uit het vergunningenregister.		
Voor het onroerend goed zijn stedenbouwkundige misdrijven vastgesteld voor de periode 1990 tot heden. Zo ja, voor de volgende werken, handelingen of functiewijzigingen: Zie uittreksel uit het vergunningenregister.		
MILIEU	Ja	Neen
Voor zover bekend zijn er m.b.t. het onroerend goed (een) milieuvergunning(en) afgeleverd, of milieumelding(en) ontvangen: Zo ja, de volgende inrichting is vergund/gemeld: *** Hetzelfde geldt voor lopende vergunningen uit vroegere reglementeringen: ARAB-exploatievergunning, afvalwaterlozing, afvalverwerking, grondwaterwinning, ...	<input type="checkbox"/>	<input checked="" type="checkbox"/>
Voor zover bekend zijn op het onroerend goed overtredingen op (een) milieuvergunningsreglementering(en) *** vastgesteld inzake niet gemelde of vergunde inrichtingen. Zo ja, de volgende inrichting is zonder melding of vergunning geëxploiteerd: *** Hetzelfde geldt voor niet-vergunde inrichtingen in strijd met vroegere reglementering: ARAB-exploatievergunning, afvalwaterlozing, afvalverwerking, grondwaterwinning, ...	<input type="checkbox"/>	<input checked="" type="checkbox"/>
Voor zover bekend is of was er een inrichting gevestigd met een risico voor bodemverontreiniging (inrichtingen opgenomen in bijlage 1 bij VLAREBO). Zo ja, de volgende inrichting of activiteit is of werd geëxploiteerd: Bodemattest alsbijlage.	<input checked="" type="checkbox"/>	<input type="checkbox"/>

Bevindt zich, voor zover bekend, op het onroerend goed een bos?	<input type="checkbox"/>	<input checked="" type="checkbox"/>
Zo ja, is het perceel opgenomen in een bosbeheersplan.	<input type="checkbox"/>	<input checked="" type="checkbox"/>
Het onroerend goed is bezwaard met een voetweg.	<input type="checkbox"/>	<input checked="" type="checkbox"/>
Voorzover bekend kan op het onroerend goed op basis van het decreet Natuurbehoud een recht van voorkoop worden uitgeoefend.		
Zo ja, op basis van:		
- ligging in het Vlaams Ecologisch Netwerk (VEN).	<input type="checkbox"/>	<input checked="" type="checkbox"/>
- het feit dat het goed ligt in een natuurreserveaat of hun uitbreidingszone, afgebakend in een BPA of RUP.	<input type="checkbox"/>	
- ligging binnen afgebakende perimeter van het Integraal Verwervings- en Ondersteunend Netwerk (IVON).	<input type="checkbox"/>	
- het feit dat het goed ligt binnen een natuurinrichtingsproject.	<input type="checkbox"/>	
Het onroerend goed is gelegen in een "speciale beschermingszone".	<input type="checkbox"/>	<input checked="" type="checkbox"/>
Zo ja,:		
- Habitatrichtlijngebied.	<input type="checkbox"/>	
- Vogelrichtlijngebied.	<input type="checkbox"/>	
HUISVESTING, GROND- EN PANDENBELEID EN ECONOMIE	JA	Neen
Voor het onroerend goed is een conformiteitsattest afgeleverd in het kader van de Vlaamse Wooncode	<input type="checkbox"/>	<input checked="" type="checkbox"/>
Zo ja, op:		
Een recht van voorkoop kan worden uitgeoefend op dit goed in kader van de Vlaamse Wooncode	<input type="checkbox"/>	<input checked="" type="checkbox"/>
Zo ja, omdat:	<input type="checkbox"/>	
- de gemeente daar een zakelijk recht of een huurrecht van minstens negen jaar heeft en waarvan één van hen, wegens nalatigheid van de eigenaar renovatie-, verbeterings of aanpassingswerken heeft uitgevoerd.		
- de woning volgens het conformiteitsonderzoek onaanpasbaar is en binnen de verlengbare 36 maanden (indien stedenbouwkundige vergunning is vereist) of 12 maanden (indien geen vergunning is vereist) door de eigenaar ofwel geen andere bestemming kreeg ofwel niet gesloopt werd.	<input type="checkbox"/>	
Het onroerend goed is opgenomen in:		
Het onroerend goed is gelegen in een door de minister erkend woningbouwgebied.	<input checked="" type="checkbox"/>	<input type="checkbox"/>
Het onroerend goed is gelegen in een door de minister erkend woonvernieuwingsgebied.	<input type="checkbox"/>	<input checked="" type="checkbox"/>
De inventaris van leegstaande en/of verwaarloosde bedrijfsruimten.	<input type="checkbox"/>	<input checked="" type="checkbox"/>
De inventaris van leegstaande, ongeschikte en/of onbewoonbare en verwaarloosde gebouwen en/of woningen.	<input type="checkbox"/>	<input checked="" type="checkbox"/>
Het Decreet Stadsvernieuwingsprojecten	<input type="checkbox"/>	<input checked="" type="checkbox"/>
Het onroerend goed is een sociale koop- of huurwoning waar het recht van wederinkoop in het kader van de Vlaamse Wooncode van toepassing is.	<input type="checkbox"/>	<input checked="" type="checkbox"/>
BESCHERMING ONROEREND ERFGOED	Ja	Neen
Voor zover bekend is het onroerend goed:		
- Opgenomen in een ontwerp van lijst van beschermde monumenten	<input type="checkbox"/>	<input checked="" type="checkbox"/>
- Een definitief beschermd monument.	<input type="checkbox"/>	<input checked="" type="checkbox"/>
- Opgenomen in een ontwerp van lijst van beschermde stads- of dorpsgezichten.	<input type="checkbox"/>	<input checked="" type="checkbox"/>
- Een definitief beschermd stads- of dorpsgezicht.	<input type="checkbox"/>	<input checked="" type="checkbox"/>
- Gelegen in een beschermd landschap.	<input type="checkbox"/>	<input checked="" type="checkbox"/>
- Opgenomen in de lijst Bouwkundig Erfgoed	<input type="checkbox"/>	<input checked="" type="checkbox"/>

ANDERE ERFDIENSTBAARHEDEN VAN OPENBAAR NUT.	Ja	Neen
Voor zover bekend is het onroerend goed bezwaard met andere erfdiensbaarheden van openbaar nut		
Zo ja, volgende:	<input type="checkbox"/>	<input checked="" type="checkbox"/>
- Ondergrondse inneming voor:		
- plaatsing van elektriciteitsleidingen.	<input type="checkbox"/>	<input checked="" type="checkbox"/>
- vervoer van gasachtige producten.	<input type="checkbox"/>	<input checked="" type="checkbox"/>
- aanleg van afvalwatercollector.	<input type="checkbox"/>	<input checked="" type="checkbox"/>
- andere:	<input type="checkbox"/>	<input checked="" type="checkbox"/>

Hoogachtend

Uit naam van het college van burgemeester en schepenen
In opdracht:



Mark Mattens
Gemeentelijk omgevingsambtenaar

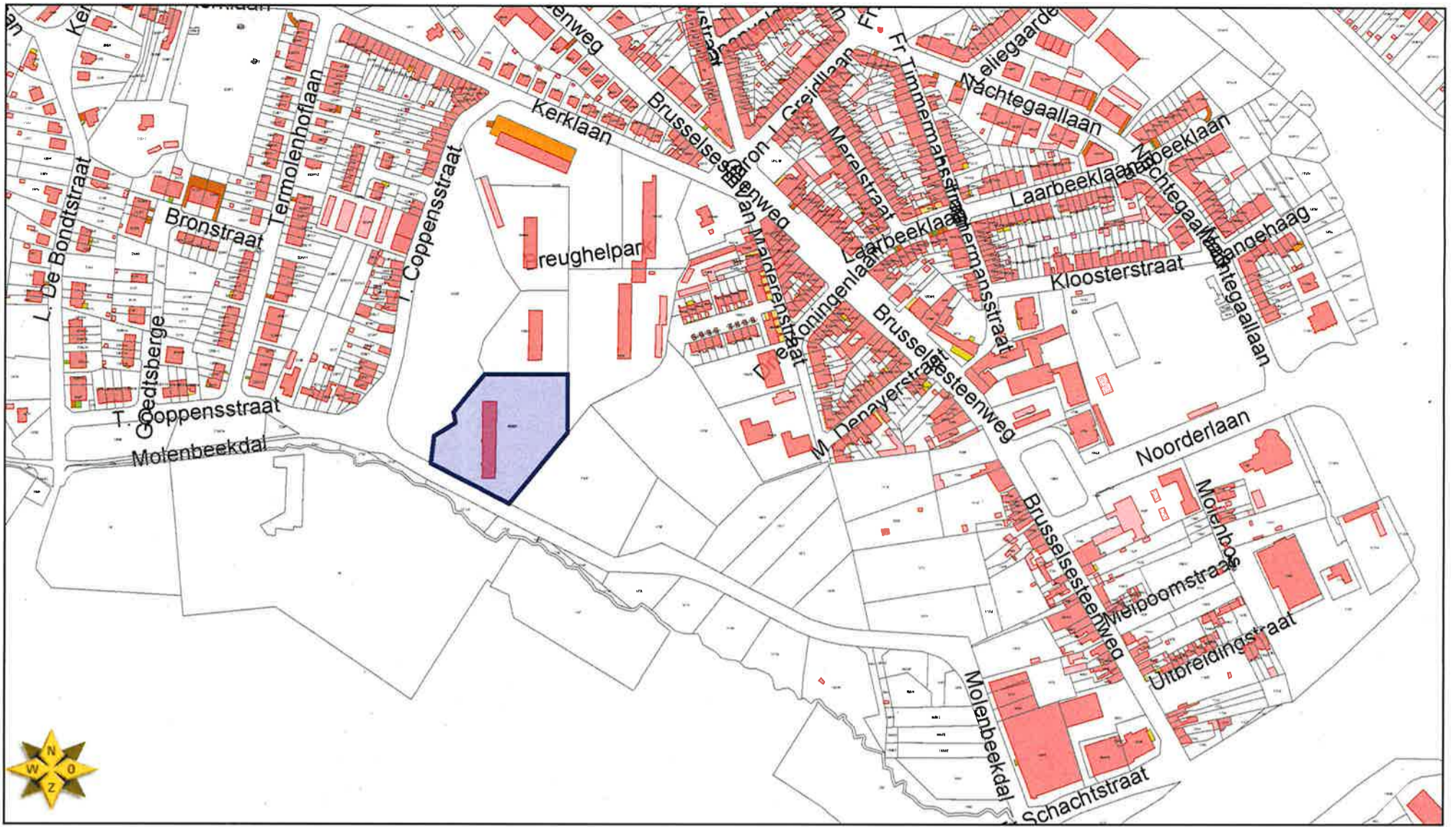

Date 27.09.2019

100

Scale 1/5218

Bodemattest (art. 4 van het bodemsaneringsdecreet)



OPENBARE
AFVALSTOFFENMAATSCHAPPIJ
VOOR HET VLAAMSE GEWEST

STATIONSSTRAAT 110
B-2800 MECHELEN

TEL. 015 284 204
FAX 015 20 32 75

COLLEGE VAN BURGEMEESTER EN SCHEPENEN
VAN EN TE
1730 ASSE



UW BERICHT VAN -
UW KENMERK -
ONS KENMERK A-174524 D-8841
BIJLAGEN -
CONTACTPERSOON VAN DEN DRIESSCHE WIM 015/284443
MECHELEN 26.09.2005

1. Kadastrale gegevens

datum toestand op: 01.01.2005
afdeling : 23095 ASSE 6 AFD/ZELLIK/
straat + nr. : BREUGHELPAK 16/3
sectie : B
nummer : 0183 B 5
oppervlakte : 1 ha 9 a 63 ca

2. Identiteit eigenaar en/of gebruiker

Eigenaar :
VENNOOTSCHAP/ETRIMO/SOCIETE D ETUDES ET DE REALISATIONS IMMOBILIERES
HERTOGSSTR 49
1000 BRUSSEL

Gebruiker :
VERIMASS NV
BRUSSELSESTEENWEG 574
1731 ZELLIK

3. Gegevens betreffende de bodemkwaliteit

Dit kadastraal perceel is opgenomen in het register van verontreinigde gronden.

3.1 Uitspraak historische bodemverontreiniging

Op basis van het oriënterend bodemonderzoek dd. 13.02.2003, waarin dit kadastraal perceel is opgenomen oordeelt de OVAM dat er ernstige aanwijzingen zijn dat er een historische bodemverontreiniging voorkomt die een ernstige bedreiging vormt.
Op basis hiervan moet conform het bodemsaneringsdecreet tot een beschrijvend bodemonderzoek worden overgegaan.

3.2 Uitspraak gemengde bodemverontreiniging

Op basis van het beschrijvend bodemonderzoek dd. 30.12.1999 waarin dit kadastraal perceel is opgenomen, oordeelt de OVAM dat er een gemengde bodemverontreiniging voorkomt die de bodemsaneringsnormen overschrijdt of een ernstige bedreiging vormt.
Op basis hiervan moet conform het bodemsaneringsdecreet overgegaan worden tot verdere maatregelen.

In uitvoering van de bepalingen van het bodemsaneringsdecreet werd voldaan aan de volgende verplichtingen:
- Een bodemsaneringsproject dd. 25.05.2000 werd bij de OVAM ingediend. Een conformiteitsattest werd door de OVAM afgeleverd op 05.09.2000.

3.3 Documenten betreffende historische bodemverontreiniging

DATUM: 30.12.1999

TYPE: Beschrijvend bodemonderzoek
TITEL: Beschrijvend Bodemonderzoek Site te Zellik
AUTEUR: Ecolas nv

DATUM: 13.02.2003

TYPE: Oriënterend bodemonderzoek
TITEL: Breughelpark, Zellik - Oriënterend bodemonderzoek + verklaring bodemsaneringsdeskundige d.d. 12.12.2003 en verklaring bodemsaneringsdeskundige d.d. 07.09.2004 voor perceel 183 Z 4.
AUTEUR: Ecolas nv

DATUM: 05.09.2005

TYPE: Oriënterend bodemonderzoek
TITEL: Oriënterend bodemonderzoek, Breughelpark - perceel 183B5, 1731 Zellik, Referentie geosan GOBO05.6486 25 augustus 2005
AUTEUR: Geosan nv

3.4 Documenten betreffende gemengde bodemverontreiniging

DATUM: 31.05.1999

TYPE: Oriënterend bodemonderzoek
TITEL: Oriënterend Bodemonderzoek, Breughelpark te Zellik, 99/3149.
AUTEUR: Ecolas nv

DATUM: 30.12.1999

TYPE: Beschrijvend bodemonderzoek
TITEL: Beschrijvend Bodemonderzoek Site te Zellik Breughelpark
AUTEUR: Ecolas nv

DATUM: 25.05.2000

TYPE: Bodemsaneringsproject
TITEL: Bodemsaneringsproject Vermimass, Breughelpark 16/3 te 1731 Zellik - nummer 00/3696/AV
AUTEUR: Ecolas nv

DATUM: 13.02.2003

TYPE: Oriënterend bodemonderzoek

TITEL: Breughelpark, Zellik - Oriënterend bodemonderzoek + verklaring bodemsaneringsdeskundige
d.d. 12.12.2003 en verklaring bodemsaneringsdeskundige d.d. 07.09.2004 voor perceel 183 Z 4.

AUTEUR: Ecolas nv

DATUM: 05.09.2005

TYPE: Oriënterend bodemonderzoek

TITEL: Oriënterend bodemonderzoek, Breughelpark - perceel 183B5, 1731 Zellik, Referentie geosan
GOBO05.6486 25 augustus 2005

AUTEUR: Geosan nv

Opmerking :

1. Gelieve een wijziging van de identiteit van de eigenaar of gebruiker aan de OVAM mee te delen met vermelding van ons kenmerk.
2. Voor inlichtingen kunt u steeds terecht op www.ovam.be of bij de infolijn bodemattesten 015/284.458

Dit attest vervangt alle vorige attesten.

te Mechelen, 26.09.2005



Eddy Van Dyck
afdelingshoofd

Het perceel te Asse, afdeling 6, sectie B met perceelnummer 0183/00B005
bevindt zich in mogelijk overstromingsgevoelig gebied
bevindt zich niet in een afgebakende oeverzone of afgebakend overstromingsgebied

Waterbeheerder: Provincie Vlaams-Brabant

Datum kaartafdruk: 01/10/2019

Voor meer beleidsinformatie: www.integraalwaterbeleid.be/nl/beleidsinstrumenten/informatieplicht

Voor meer kaartmateriaal: www.waterinfo.be/watertoets

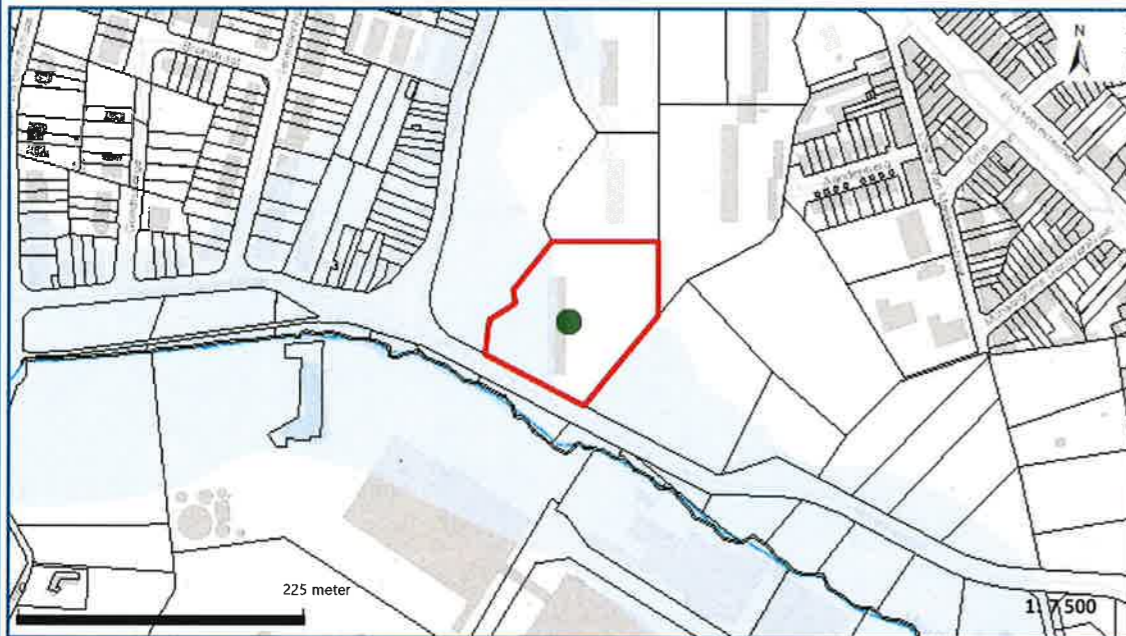

Legende

- Kadastrale percelen 2018
- Aslijnen Waterlopen
- Bevaarbaar
- Onbevaarbaar cat. 1
- Onbevaarbaar cat. 2
- Onbevaarbaar cat. 3
- Niet Geklasseerd
- Overstromingsgevoelige gebieden 2017
- Effectief overstromingsgevoelig
- Mogelijk overstromingsgevoelig
- Recht van Voorkoop Integraal Waterbeleid
- IWB Oeverzone
- IWB Overstromingsgebied



Bijlage I bij het besluit van de Vlaamse regering van 20 juli 2006 tot vastlegging van nadere regels voor de toepassing van de Watertoets, tot aanwijzing van de adviesinstantie en tot vaststelling van nadere regels voor de adviesprocedure bij de watertoets, vermeld in artikel 8 van het decreet van 18 juli 2003 betreffende het integraal waterbeleid.

www.integraalwaterbeleid.be

Uittreksel uit het vergunningenregister

Gemeente: Asse

Datum: 27/09/2019

A. Ligging van het Terrein

Kadastrale omschrijving afdeling 6, sectie B, nummer 183B5 0

Adres Breughelpark ZN , 1731 Zellik

Adres Breughelpark 2 , 1731 Zellik

B. Detailopgave van de in het vergunningenregister opgenomen informatie

1. Aanvragen tot stedenbouwkundige vergunning: ASTVER	0 dossier(s) opgenomen
2. Aanvragen tot stedenbouwkundige vergunning: ASTVEROI	0 dossier(s) opgenomen
3. Aanvragen tot stedenbouwkundige vergunning: ASTVEROS	11 dossier(s) opgenomen
4. Aanvragen tot stedenbouwkundige vergunning: ASTVER2009	0 dossier(s) opgenomen
5. Aanvragen tot stedenbouwkundige vergunning: ASTVEROI2009	0 dossier(s) opgenomen
6. Aanvragen tot stedenbouwkundig attest: ASTATT	0 dossier(s) opgenomen
7. Aanvragen tot planologisch attest: APLATT	0 dossier(s) opgenomen
8. Aanvragen tot planologisch attest: APLATT2009	0 dossier(s) opgenomen
9. Aanvragen tot planologisch attest: APLATTN	0 dossier(s) opgenomen
10. Informatie over bouwmisdrijven: BOUWMIS	0 dossier(s) opgenomen
11. Informatie over planbaten: PLBATEN	0 dossier(s) opgenomen
12. Informatie over planbaten: PLSCHADE	0 dossier(s) opgenomen
13. Aanvragen tot verkavelingsvergunning: AVKAV	0 dossier(s) opgenomen
14. Aanvragen tot verkavelingsvergunning: AVKAVOI	0 dossier(s) opgenomen
15. Aanvragen tot verkavelingsvergunning: AVKAVOS	0 dossier(s) opgenomen
16. Aanvragen tot verkavelingsvergunning: AVKAV2009	0 dossier(s) opgenomen
17. Aanvragen tot verkavelingsvergunning: AVKAVOI2009	0 dossier(s) opgenomen
18. Aanvragen tot woonrecht: WOON2009	0 dossier(s) opgenomen
19. Informatie over meldingen: MELDING2009	0 dossier(s) opgenomen
20. Informatie over gebouwen: GEBOUWEN	0 dossier(s) opgenomen
21. Aanvragen tot stedenbouwkundige vergunning (digitaal): ASTVER2014	0 dossier(s) opgenomen
22. Aanvragen tot stedenbouwkundige vergunning (digitaal): ASTVEROI2014	0 dossier(s) opgenomen
23. Informatie over meldingen (digitaal): MELDING2014	0 dossier(s) opgenomen
24. Aanvragen tot omgevingsvergunning stedenbouwkundige handelingen: OMV_AANVRAAG	0 dossier(s) opgenomen

25. Aanvragen tot omgevingsvergunning verkavelen gronden: OMV2017_VK_NIEUW	0 dossier(s) opgenomen
26. Aanvragen tot omgevingsvergunning bijstelling verkaveling: OMV2017_VK_BIJSTELLING	0 dossier(s) opgenomen
27. Informatie over omgevingsvergunning melding stedenbouwkundige handelingen: OMV2017_MELDING	0 dossier(s) opgenomen

B.3. Aanvraag tot stedenbouwkundige vergunning "Oud stelsel"

De volgende aanvraag tot stedenbouwkundige vergunning "oud stelsel" werd of wordt behandeld.	
Dossiernummer: 23002_2013_10505 Gemeentelijk dossiernummer: Z.1964-1352 Dossiernummer van AROHM: Onderwerp: bouwen van een meergezinswoning Aard van de aanvraag: Nieuwbouw meergezinswoning	
Betrokken persoon: Etrimo NV Hertogelijkestraat 49 1020 Brussel	
Datum aangetekende zending aanvraag	08/04/1964
Datum ontvangstbewijs uitgereikt door de gemeente	08/04/1964
Datum van de beslissing van het schepencollege over de aanvraag	16/04/1964
Aard van de beslissing van het schepencollege over de aanvraag	De vergunning werd verleend.
Werd beroep ingediend bij de bestendige deputatie?	Neen
Werd beroep ingediend bij Vlaamse regering?	Neen
Is de vergunning vervallen?	Neen
Is de beslissing aangevallen bij de Raad van State?	Neen

De volgende aanvraag tot stedenbouwkundige vergunning "oud stelsel" werd of wordt behandeld.	
Dossiernummer: 23002_2013_10520 Gemeentelijk dossiernummer: Z.1964-1366 Dossiernummer van AROHM: Onderwerp: bouwen van een meergezinswoning Aard van de aanvraag: Nieuwbouw meergezinswoning	
Betrokken persoon: Etrimo NV Hertogelijkestraat 49 1020 Brussel	

Datum aangetekende zending aanvraag	10/06/1964
Datum ontvangstbewijs uitgereikt door de gemeente	10/06/1964
Datum van de beslissing van het schepencollege over de aanvraag	30/06/1964
Aard van de beslissing van het schepencollege over de aanvraag	De vergunning werd verleend.
Werd beroep ingediend bij de bestendige deputatie?	Neen
Werd beroep ingediend bij Vlaamse regering?	Neen
Is de vergunning vervallen?	Neen
Is de beslissing aangevallen bij de Raad van State?	Neen

De volgende aanvraag tot stedenbouwkundige vergunning "oud stelsel" werd of wordt behandeld.

Dossiernummer: 23002_2013_10521

Gemeentelijk dossiernummer: Z.1964-1367

Dossiernummer van AROHM:

Onderwerp: bouwen van een meergezinswoning

Aard van de aanvraag: Nieuwbouw meergezinswoning

Betrokken persoon:

Etrimo NV

Hertogelijkstraat 49

1020 Brussel

Datum aangetekende zending aanvraag	10/06/1964
Datum ontvangstbewijs uitgereikt door de gemeente	10/06/1964
Datum van de beslissing van het schepencollege over de aanvraag	30/06/1964
Aard van de beslissing van het schepencollege over de aanvraag	De vergunning werd verleend.
Werd beroep ingediend bij de bestendige deputatie?	Neen
Werd beroep ingediend bij Vlaamse regering?	Neen
Is de vergunning vervallen?	Neen
Is de beslissing aangevallen bij de Raad van State?	Neen

De volgende aanvraag tot stedenbouwkundige vergunning "oud stelsel" werd of wordt behandeld.

Dossiernummer: 23002_2013_10549

Gemeentelijk dossiernummer: Z.1964-1390

Dossiernummer van AROHM:

Onderwerp: bouwen van drie meergezinswoningen

Aard van de aanvraag: Nieuwbouw meergezinswoning

Betrokken persoon:

Etrimo NV

Hertogelijkestraat 49

1020 Brussel

Datum aangetekende zending aanvraag	29/12/1964
Datum ontvangstbewijs uitgereikt door de gemeente	29/12/1964
Datum van de beslissing van het schepencollege over de aanvraag	27/02/1965
Aard van de beslissing van het schepencollege over de aanvraag	De vergunning werd verleend.
Werd beroep ingediend bij de bestendige deputatie?	Neen
Werd beroep ingediend bij Vlaamse regering?	Neen
Is de vergunning vervallen?	Neen
Is de beslissing aangevallen bij de Raad van State?	Neen

De volgende aanvraag tot stedenbouwkundige vergunning "oud stelsel" werd of wordt behandeld.

Dossiernummer: 23002_2013_10703

Gemeentelijk dossiernummer: Z.1965-1398A

Dossiernummer van AROHM:

Onderwerp: bouwen van een garagebergplaatsen

Aard van de aanvraag: Nieuwbouw infrastructuur

Betrokken persoon:

Etrimo NV

Hertogelijkestraat 49

1020 Brussel

Datum aangetekende zending aanvraag	19/03/1965
Datum ontvangstbewijs uitgereikt door de gemeente	19/03/1965
Datum van de beslissing van het schepencollege over de aanvraag	24/04/1965
Aard van de beslissing van het schepencollege over de aanvraag	De vergunning werd verleend.
Werd beroep ingediend bij de bestendige deputatie?	Neen
Werd beroep ingediend bij Vlaamse regering?	Neen
Is de vergunning vervallen?	Neen

Is de beslissing aangevallen bij de Raad van State?	Neen
---	------

De volgende aanvraag tot stedenbouwkundige vergunning "oud stelsel" werd of wordt behandeld.

Dossiernummer: 23002_2013_10895
 Gemeentelijk dossiernummer: Z.1966-1442
 Dossiernummer van AROHM:
 Onderwerp: bouwen van twee meergezinswoningen
 Aard van de aanvraag: Nieuwbouw meergezinswoning

Betrokken persoon:

Etrimo NV
 Hertogstraat 49
 1020 Brussel

Datum aangetekende zending aanvraag	26/01/1966
Datum ontvangstbewijs uitgereikt door de gemeente	26/01/1966
Datum van de beslissing van het schepencollege over de aanvraag	26/02/1966
Aard van de beslissing van het schepencollege over de aanvraag	De vergunning werd verleend.
Werd beroep ingediend bij de bestendige deputatie?	Neen
Werd beroep ingediend bij Vlaamse regering?	Neen
Is de vergunning vervallen?	Neen
Is de beslissing aangevallen bij de Raad van State?	Neen

De volgende aanvraag tot stedenbouwkundige vergunning "oud stelsel" werd of wordt behandeld.

Dossiernummer: 23002_2013_10921
 Gemeentelijk dossiernummer: Z.1966-1465
 Dossiernummer van AROHM:
 Onderwerp: bouwen van een meergezinswoning
 Aard van de aanvraag: Nieuwbouw meergezinswoning

Betrokken persoon:

Etrimo NV
 Hertogelijkestraat 49
 1020 Brussel

Datum aangetekende zending aanvraag	06/05/1966
Datum ontvangstbewijs uitgereikt door de gemeente	06/05/1966
Datum van de beslissing van het schepencollege over de aanvraag	28/05/1966
Aard van de beslissing van het schepencollege over de aanvraag	De vergunning werd verleend.

Werd beroep ingediend bij de bestendige deputatie?	Neen
Werd beroep ingediend bij Vlaamse regering?	Neen
Is de vergunning vervallen?	Neen
Is de beslissing aangevallen bij de Raad van State?	Neen

De volgende aanvraag tot stedenbouwkundige vergunning "oud stelsel" werd of wordt behandeld.

Dossiernummer: 23002_2013_10930
 Gemeentelijk dossiernummer: Z.1966-1473
 Dossiernummer van AROHM:
 Onderwerp: bouwen van garages
 Aard van de aanvraag: Nieuwbouw bijgebouw

Betrokken persoon:
 Etrimo NV
 Hertogelijkestraat 49
 1020 Brussel

Datum aangetekende zending aanvraag	01/07/1966
Datum ontvangstbewijs uitgereikt door de gemeente	01/07/1966
Datum van de beslissing van het schepencollege over de aanvraag	30/07/1966
Aard van de beslissing van het schepencollege over de aanvraag	De vergunning werd verleend.
Werd beroep ingediend bij de bestendige deputatie?	Neen
Werd beroep ingediend bij Vlaamse regering?	Neen
Is de vergunning vervallen?	Neen
Is de beslissing aangevallen bij de Raad van State?	Neen

De volgende aanvraag tot stedenbouwkundige vergunning "oud stelsel" werd of wordt behandeld.

Dossiernummer: 23002_2013_11174
 Gemeentelijk dossiernummer: Z.1967-1514
 Dossiernummer van AROHM:
 Onderwerp: bouwen van een meergezinswoning
 Aard van de aanvraag: Nieuwbouw meergezinswoning

Betrokken persoon:
 Etrimo NV
 Hertogelijkestraat 49
 1020 Brussel

Datum aangetekende zending aanvraag	24/04/1967
Datum ontvangstbewijs uitgereikt door de gemeente	24/04/1967
Datum van de beslissing van het schepencollege over de	03/06/1967

aanvraag	
Aard van de beslissing van het schepencollege over de aanvraag	De vergunning werd verleend.
Werd beroep ingediend bij de bestendige deputatie?	Neen
Werd beroep ingediend bij Vlaamse regering?	Neen
Is de vergunning vervallen?	Neen
Is de beslissing aangevallen bij de Raad van State?	Neen

De volgende aanvraag tot stedenbouwkundige vergunning "oud stelsel" werd of wordt behandeld.

Dossiernummer: 23002_2013_11192

Gemeentelijk dossiernummer: Z.1967-1529

Dossiernummer van AROHM:

Onderwerp: bouwen van een meergezinswoning

Aard van de aanvraag: Nieuwbouw meergezinswoning

Betrokken persoon:

Etrimo NV

Hertogstraat 49

1020 Brussel

Datum aangetekende zending aanvraag	10/10/1967
Datum ontvangstbewijs uitgereikt door de gemeente	10/10/1967
Datum van de beslissing van het schepencollege over de aanvraag	25/01/1968
Aard van de beslissing van het schepencollege over de aanvraag	De vergunning werd verleend.
Werd beroep ingediend bij de bestendige deputatie?	Neen
Werd beroep ingediend bij Vlaamse regering?	Neen
Is de vergunning vervallen?	Neen
Is de beslissing aangevallen bij de Raad van State?	Neen

De volgende aanvraag tot stedenbouwkundige vergunning "oud stelsel" werd of wordt behandeld.

Dossiernummer: 23002_2013_11655

Gemeentelijk dossiernummer: Z.1969-1620

Dossiernummer van AROHM:

Onderwerp: bouwen van een meergezinswoning

Aard van de aanvraag: Nieuwbouw meergezinswoning

Betrokken persoon:

Etrimo NV

Hertogstraat 49

1020 Brussel

Datum aangetekende zending aanvraag	08/05/1969
Datum ontvangstbewijs uitgereikt door de gemeente	08/05/1969
Datum van de beslissing van het schepencollege over de aanvraag	13/08/1969
Aard van de beslissing van het schepencollege over de aanvraag	De vergunning werd verleend.
Werd beroep ingediend bij de bestendige deputatie?	Neen
Werd beroep ingediend bij Vlaamse regering?	Neen
Is de vergunning vervallen?	Neen
Is de beslissing aangevallen bij de Raad van State?	Neen

Opmerkingen

Het uittreksel uit het vergunningenregister geeft aan welke informatie over één of meerdere door de aanvrager opgegeven perceelsnummers is opgenomen in het vergunningenregister. Er kan geen garantie gegeven worden dat deze informatie volledig is. Zo kunnen perceelsnummers in de loop der tijd gewijzigd zijn.

Het feit dat in het vergunningenregister vermeld is dat een stedenbouwkundige vergunning of verkavelingsvergunning of omgevingsvergunning bestaat, betekent niet noodzakelijk dat wat werkelijk uitgevoerd is overeenstemt met die vergunning of dat alles wat vergund is, ook effectief uitgevoerd is.

Conform artikel 5.1.2 uit de Vlaamse Codex Ruimtelijke Ordening is het college van burgemeester en schepenen verantwoordelijk voor de overeenstemming van het vergunningenregister met de stukken die erin moeten worden opgenomen.

Door dit uittreksel is men niet ontheven van het aanvragen en verkrijgen van een stedenbouwkundig vergunning of van een verkavelingsvergunning of van een omgevingsvergunning, indien deze nodig zouden zijn.



Mark Mattens
Gemeentelijk omgevingsambtenaar



UITTREKSEL UIT HET GEMEENTELIJK PLANNENREGISTER

INFORMATIE OVER DE GELDENDE PLANNEN



rubrieknaam	naam	goedkeuring	dossiernummer	stadium	percid
Ruimtelijk Uitvoeringsplan, gewestelijk	Afbakening Vlaams Strategisch gebied rond Brussel en aanpalende openruimte gebieden	16/12/2011		Besluit tot Goedkeuring	23095_B_0183_B_005_00
Rooiijnplan (gemeentelijk)	Molenbeekdal	07/02/1969		Besluit tot Goedkeuring	23095_B_0183_B_005_00
Gewestplan	Origineel bij KB goedgekeurd gewestplan Halle-Vilvoorde-Asse	07/03/1977		Besluit tot Goedkeuring	23095_B_0183_B_005_00
Bouwverordening	Algemene bouwverordening inzake wegen voor voetgangersverkeer	29/04/1997		Besluit tot Goedkeuring	23095_B_0183_B_005_00
Stedenbouwkundige verordening	Gewestelijke stedenbouwkundige verordening inzake hemelwaterputten, infiltratie-voorzieningen, buffervoorzieningen en gescheiden lozing van afvalwater en hemelwater. Stedenbouwkundige aanvragen voor januari 2014.	23/06/2006		Besluit tot Goedkeuring	23095_B_0183_B_005_00
Stedenbouwkundige verordening	Gewestelijke stedenbouwkundige verordening inzake hemelwaterputten, infiltratie-voorzieningen en buffervoorzieningen	05/07/2013		Besluit tot Goedkeuring	23095_B_0183_B_005_00
Stedenbouwkundige verordening	Gewestelijke stedenbouwkundige verordening inzake openluchtrecreatieve verblijven en de inrichting van gebieden voor dergelijke verblijven	08/07/2005		Besluit tot Goedkeuring	23095_B_0183_B_005_00
Stedenbouwkundige verordening	Gewestelijke stedenbouwkundige verordening inzake toegankelijkheid	05/06/2009		Besluit tot Goedkeuring	23095_B_0183_B_005_00
Stedenbouwkundige verordening	Provinciale stedenbouwkundige verordening met betrekking tot het overwelden van grachten en onbevaarbare waterlopen	19/12/2012		Besluit tot Goedkeuring	23095_B_0183_B_005_00
Stedenbouwkundige verordening	Provinciale stedenbouwkundige verordening met betrekking tot verhardingen	12/09/2014		Besluit tot Goedkeuring	23095_B_0183_B_005_00
Bouwverordening	Gemeentelijke verordening met betrekking tot beplantingen	04/10/1976		Besluit tot Goedkeuring	23095_B_0183_B_005_00
Bouwverordening	Gemeentelijke verordening met betrekking tot het plaatsen en gebruiken van een regenwaterput	18/06/1997		Besluit tot Goedkeuring	23095_B_0183_B_005_00
Bouwverordening	Gemeentelijke verordening met betrekking tot het overwelden van baangrachten.	26/01/2006		Besluit tot Goedkeuring	23095_B_0183_B_005_00
Stedenbouwkundige verordening	Gemeentelijke stedenbouwkundige verordening met betrekking tot nachtwinkels	09/03/2006		Besluit tot Goedkeuring	23095_B_0183_B_005_00
Stedenbouwkundige verordening	Gemeentelijke stedenbouwkundige verordening aangaande het aanleggen van parkeerplaatsen en fietsstelplaatsen buiten de openbare weg.	21/05/2015		Besluit tot Goedkeuring	23095_B_0183_B_005_00

PERCEELINFORMATIE

perceel :
23095_B_0183_B_005_00

gemeente : ASSE
afdeling : 6 AFD/ZELLIK
sectie : B
nummer : 183b5

STEMPEL VAN DE GEMEENTE



Mark Mattens
Gemeentelijke Omgevingsambtenaar

Datum Uittreksel : 27/09/2019

